

=====

PROJEKTOWANIE NADZOROWANIE Jan BARBIERIK
58-306 WAŁBRZYCH UL. WITOSA 64 - TEL. +48 602 48 64 54

=====

PROJEKT BUDOWLANY

na wykonanie wentylacji wywiewnej w lokalu mieszkalnym nr 9
w budynku przy ulicy Grunwaldzkiej nr 77 w Głuszyca
– kategoria budynku - XIII

obiekt - lokal mieszkalny
adres - Głuszyca ul. Grunwaldzka nr 77/9
dz. bud. 4811 obręb Głuszyca nr 0002 Głuszyca 2
inwestor - Gmina Głuszyca
z/s w Głuszyca
branża - budowlana
data opracowania - 24 września 2018r.

JAN BARBIERIK
Upr. do kierowania, nadzorowania
i projektowania robotami budowlanymi
w specj. KONSTRUKCYJNO-BUDOWLANEJ
ARCHITEKTONICZNEJ, GAZOWEJ I Ciepłej
Nr UPR. A UF-1-4-94/78, A UF-1-4-139/78
UAN VI-F/3-63/99, UAN VI-F/3/198/89

Projektant : Jan Barbierik.....
upr. UAN.VI/f/3/198/89
DOŚ/BO/1486/01

spis treści:

- strona tytułowa
- oświadczenie projektanta
- kserokopie pism
- opis techniczny
- rysunki:
 - rzut mieszkania i szczegóły

STAROSTA WAŁBRZYSKI
ZATWIERDZA
projekt budowlany

wykonanie wentylacji wywiewnej
ul. Grunwaldzkiej 77/9, ob. nr 4P/1, obr. 2 Głuszyca
(nazwa, rodzaj i adres budowy)

Z up. STAROSTY
Bogusław Buczyński
Naczelnik Wydziału Administracji
Architektoniczno-Budowlanej
i Gospodarki Nieruchomościami

załącznik nr 1 do decyzji nr 890/2018
znana z dnia 2018-12-03
Starostwo Powiatowe w Wałbrzychu
Wydział Administracji
Architektoniczno-Budowlanej
i Gospodarki Nieruchomościami

Wałbrzych dnia 24 września 2018 r.

OŚWIADCZENIE

Na podstawie art. 20 ust.4 ustawy z dnia 7 lipca 1994 r. - Prawo Budowlane
(tekst jednolity Dz. U. nr 243 poz. 1623 z 2010 r. z późniejszymi zmianami)

OŚWIADCZAM

ze projekt budowlany na:

wykonanie wentylacji wywiewno-nawiewnej w lokalu mieszkalnym nr 9 w budynku przy
ulicy Grunwaldzkiej Nr 77 w Głuszycy

został sporządzony zgodnie z obowiązującymi przepisami oraz zasadami wiedzy
technicznej.

JAN BARBIERIK
Upr. do kierowania, nadzorowania
i projektowania robotami budowlanymi
w specj. KONSTRUKCYJNO-BUDOWLANEJ
ARCHITEKTONICZNEJ, GAZOWEJ I CIEPNEJ
Nr UPR. A UF-1-4-134/78, A UF-1-4-139/78
UAN VI-F/3/63/89, UAN VI-F/3/198/89

Projektant:

Jan Barbierik

Wydział Budownictwa
ul. Włocławskiego 16a
88-300 Włocławek

Al. 3-4-94/79
pł. 11

Włocławek, dnia 2.11.2018 r.

DECYZJA O STWIERDZENIU PRZETWORZENIA ZAWODOWEGO

dotyczącej stwierdzenia istnienia i sposobu wyrażenia w formie technicznej

Na podstawie art. 10a ust. 1 pkt 2 i 3 ustawy z dnia 7 lipca 2009 r. (Dz. U. z późn. zmianami) o wyrażeniu w formie technicznej

dotyczącej stwierdzenia istnienia i sposobu wyrażenia w formie technicznej

dotyczącej stwierdzenia istnienia i sposobu wyrażenia w formie technicznej

Obywatel (inż.) Jan Barbierik

specjalista w dziedzinie projektowania

z wykształceniem inżynierskim

z tytułem inżyniera

z wykształceniem inżynierskim

z tytułem inżyniera

z wykształceniem inżynierskim

z tytułem inżyniera

z wykształceniem inżynierskim

z tytułem inżyniera

z wykształceniem inżynierskim

z tytułem inżyniera

z wykształceniem inżynierskim

z tytułem inżyniera

z wykształceniem inżynierskim

z tytułem inżyniera

z wykształceniem inżynierskim

z tytułem inżyniera

z wykształceniem inżynierskim

z tytułem inżyniera

z wykształceniem inżynierskim

z tytułem inżyniera

z wykształceniem inżynierskim

z tytułem inżyniera

z wykształceniem inżynierskim

z tytułem inżyniera

z wykształceniem inżynierskim

z tytułem inżyniera

Zaświadczenie
o numerze weryfikacyjnym
DOS-X4F-UEL-L3R *

Pan Jan Barbierik o numerze ewidencyjnym DOS/BO/1486/01
adres zamieszkania ul. Włocławska 64, 58-306 Włocławek

Jest członkiem Dołnośląskiej Izby Inżynierów Budownictwa
ubezpieczeniem od odpowiedzialności cywilnej.
Niniejsze zaświadczenie jest ważne od 2018-01-01 do 2018-12-31

Zaświadczenie zostało wygenerowane elektronicznie i opatrzone bezpiecznym podpisem elektronicznym weryfikowanym przy pomocy ważnego kwalifikowanego certyfikatu
Eugeniusz Hotała, Przewodniczący Rady Dołnośląskiej Okręgowej Izby Inżynierów Budownictwa

Zgodnie z art. 5 ust. 2 ustawy z dnia 28 września 2001 r. o podpisie elektronicznym (Dz. U. z późn. zmianami) elektronicznej opatrzone bezpiecznym podpisem elektronicznym weryfikowanym przy pomocy ważnego kwalifikowanego certyfikatu

* Weryfikację poprawności danych w niniejszym zaświadczeniu można sprawdzić za pomocą numeru weryfikacyjnego zaświadczenia na stronie Polskiej Izby Inżynierów Budownictwa www.pibb.org.pl lub kontaktując się z Biurem Właściwej Okręgowej Izby Inżynierów Budownictwa.

WŁOCŁAWEK

[Handwritten signature]

Opis techniczny do projektu budowlanego na budowę wentylacji wywiewno - nawiewnej

Dane ogólne

Lokal mieszkalny usytuowany w budynku mieszkalnym w zabudowie wolnostojącej na poddaszu budynku, całkowicie podpiwniczony. Stropy nad piwnicami ceramiczne pozostałe drewniane. Dach konstrukcji drewnianej dwuspadowy, kryty dachówką. Lokal posiada instalacje wod. - kan., gazową i elektryczną - stan techniczny tych instalacji dobry. Ogrzewanie lokalu – brak. Lokal składa się z kuchni i pokoju.
Kubatura budynku – 1.520 m³

Zakres opracowania

Projekt obejmuje budowę wentylacji wywiewno – nawiewnej w kuchni w lokalu mieszkalnym

Opis robót

w pomieszczeniu kuchni wykonać kanał wentylacji wywiewnej o przekroju dn 150 mm z blachy kwasoodpornej z wyprowadzeniem poprzez strych ponad połac dachu na wysokość minimum 120 cm – kanał ten wykonać zgodnie z załączonym rysunkiem. Kanał ten u dołu na strychu zaopatrzyć zbiorniczek ze skraplaczem.

W ścianie zewnętrznej pod oknem w pomieszczeniu kuchni wykonać wentylację nawiewną o przekroju kanału 14x14 cm z usytuowaniem 30 cm nad podłogą.

Zakres oddziaływania inwestycji

Na podstawie art. 34 ust. 3 pkt 5 Ustawy Prawo Budowlane, oddziaływanie niniejszego zamierzenia zamyka się w granicach budynku mieszkalnego oraz działki do których inwestor posiada tytuł prawny.

Z uwagi za zakres prac w obrębie jednego budynku (wentylacja nawiewno - wywiewna) i nie ingerowaniu poza jego obszar, całkowity zakres oddziaływania prac i robót budowlanych zamyka się w granicach jak wyżej.

JAN BARBIERIK
Upr. do kierowania, nadzorowania
i projektowania robotami budowlanymi
w specj. KONSTRUKCYJNO-BUDOWLANEJ
ARCHITEKTONICZNEJ GAZOWEJ I CIEPŁEJ
Nr UPR. A UF-1-4-94/78, A UF-1-4-139/78
.....

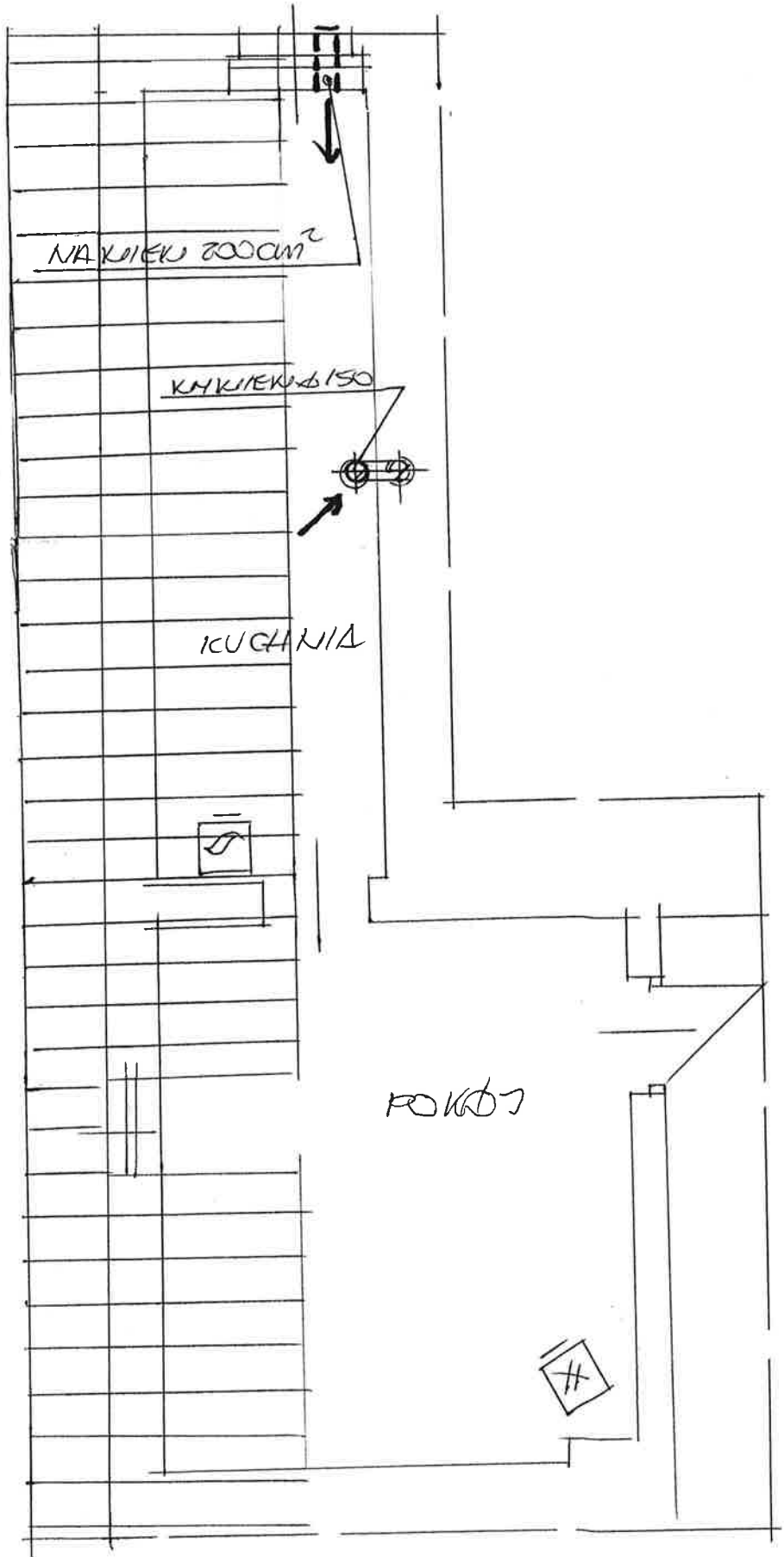

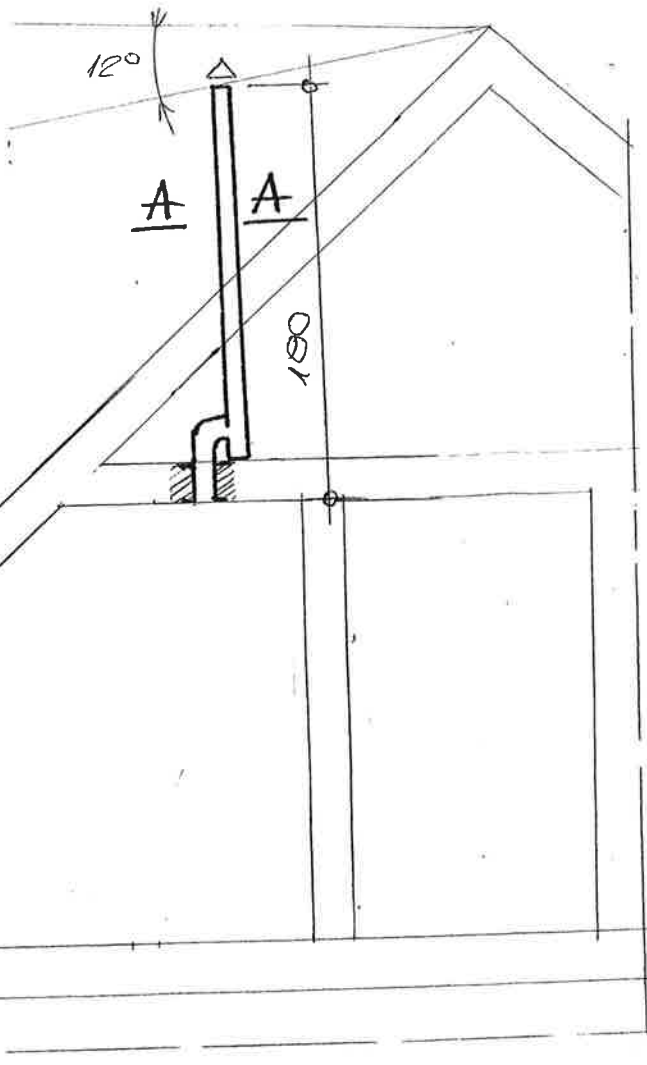

BLACHA KWASOODPORNA

WĘGNA PIENIERALNA 5cm

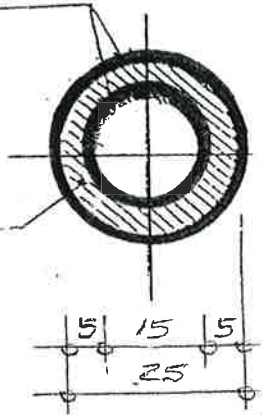

SZCZEGÓŁ "A"

MIESZKANIE NR 9
PODDASZE 1:50

INWESTOR	Głina Gęsiya ul. Grunwaldka	
OBJEKT ADRES	Mierkanie ul. Grunwaldka 77/9	DATA 24.07.18
TEMAT	PRZEBUDOWA MIERKANIA	SKALA 1:50
PROJEKTANT	<p>JAN BARBIERIK Upr. do kierowania, nadzorowania i projektowania robotami budowlanymi w specj. KONSTRUKCYJNO-BUDOWLANEJ ARCHITEKTONICZNEJ, GAZOWEJ I CIEPLNEJ Nr UPR. A.UF-1-4-94/78, A.UF-1-4-139/78 UAN VI-F/3103/89, UAN VI-F/3198/89</p>	
		Nr rys 1

ZAB.6740.896.2018

DECYZJA NR 890 / 2018

Na podstawie art. 28, art. 33 ust. 1, art. 34 ust. 4 i art. 36 ustawy z dnia 7 lipca 1994 r. - Prawo budowlane (t.j.: Dz. U. z 2018r. poz. 1202) oraz na podstawie art. 104 t.j.: (Dz.U. z 2018r. poz. 2096 ze zm.) oraz po rozpatrzeniu wniosku o pozwolenie na budowę z dnia 15 listopada 2018r

zatwierdzam projekt budowlany²⁾ i udzielam pozwolenia na budowę¹⁾

dla:

**Gmina Głuszycza
ul. Grunwaldzka 55,
58-340 Głuszycza
obejmujące:**

wykonanie wentylacji wywiewno-nawiewnej w lokalu mieszkalnym nr 9 w budynku przy ul. Grunwaldzkiej 77 w Głuszycy (dz. nr 49/1 obr nr 0002 Głuszycza 2) kat. obiektu XIII

według projektu budowlanego opracowanego przez:

- techn. Jan Barbierik
specjalność: sanitarna
nr upr: UAN.VI-f/3/198/89
nr zaś. DOŚ/BO/1486/01

z zachowaniem następujących warunków:

I. Szczególne warunki zabezpieczenia terenu budowy i prowadzenia robót budowlanych:

- 1) roboty wykonywać zgodnie z zatwierdzonym projektem budowlanym, stanowiącym integralną część niniejszej decyzji,
- 2) spełnić wymogi instytucji uzgadniających i opiniujących,
- 3) przestrzegać interesu stron i osób trzecich, warunków bhp i p.poz.,
- 4) wystąpić do tut. Organu o wydanie dziennika budowy,
- 5) uporządkować teren po zakończeniu robót,
- 6) zapewnić geodezyjne wyznaczenie obiektu budowlanego w terenie, a po jego wybudowaniu – geodezyjną inwentaryzację powykonawczą (art. 43 ust. 1 ustawy – Prawo budowlane)

II. Szczegółowe wymagania dotyczące nadzoru na budowie

- 1) ustanowić kierownika budowy (robót) (art. 42 ust. 1 ustawy – Prawo budowlane),
- 2) ustanowić inspektora nadzoru inwestorskiego (art. 19 ust. 1 Prawo budowlane oraz rozporządzenia – Ministra Infrastruktury (Dz. U. nr 138, poz. 1554 z 2001r.) w sprawie rodzaju obiektów budowlanych, przy których realizacji jest wymagane ustanowienie inspektora nadzoru inwestorskiego

wynikających z art. 36 ust. 1 pkt. 1 i 4 oraz art. 42 ust. 1 ustawy z dnia 7 lipca 1994r. - Prawo budowlane (t.j.: Dz. U. z 2018r. poz. 1202)

UZASADNIENIE

Wnioskiem z dnia 15 listopada 2018r. zostało wszczęte na żądanie Pani Urszuli Mrozińskiej działającej w imieniu Inwestora tj.: Gmina Głuszycza ul. Grunwaldzka 55, 58-340 Głuszycza postępowanie administracyjne w sprawie wydania decyzji pozwolenia na wykonanie wentylacji wywiewno-nawiewnej w lokalu mieszkalnym nr 9 w budynku przy ul. Grunwaldzkiej 77 w Głuszycy (dz. nr 49/1 obr nr 0002 Głuszycza 2). Do wniosku załączono cztery egzemplarze projektu budowlanego wraz z opiniami, uzgodnieniami, pozwoleniami i innymi dokumentami wymaganymi przepisami szczególnymi oraz oświadczenie o posiadaniu prawa do dysponowania nieruchomością na cele budowlane. Projekt budowlany został wykonany przez osoby posiadające wymagane kwalifikacje zawodowe i legitymujące się zaświadczeniem o wpisie na listę członków właściwej izby samorządu zawodowego, aktualnym na dzień opracowania i sprawdzenia projektu. Projektant określił, że obszar oddziaływania przedmiotowego zamierzenia mieści się w granicach działki nr 49/1 obr nr 0002 Głuszycza 2.

Biorąc pod uwagę to, iż przedłożone dokumenty spełniają wymagania art. 35 ust. 1 oraz 32 ust. 4 cyt. ustawy Prawo budowlane - orzeczono jak w sentencji niniejszej decyzji.

Od decyzji przysługuje odwołanie do Wojewody Dolnośląskiego we Wrocławiu za moim pośrednictwem w terminie 14 dni od dnia jej doręczenia. W trakcie biegu terminu do wniesienia odwołania strona może zrzec się prawa do wniesienia odwołania. Z dniem doręczenia tutejszemu organowi oświadczenia o zrzeczeniu się prawa do wniesienia odwołania (przez ostatnią ze stron postępowania) decyzja staje się ostateczna i prawomocna.

Załącznik nr 1 - projekt budowlany na wykonanie wentylacji wywiewno-nawiewnej w lokalu mieszkalnym nr 9 w budynku przy ul. Grunwaldzkiej 77 w Głuszyca (dz. nr 49/1 obr nr 0002 Głuszyca 2)

Załącznik nr 2 - wykaz stron

ADNOTACJA DOTYCZĄCA OPŁATY SKARBOWEJ

Uzyskanie pozwolenia na budowę nie podlega opłacie skarbowej, zgodnie z art. 2, ust. 1, pkt. 2 cyt. ustawy z dnia 16 listopada 2006 r. "o opłacie skarbowej" (t.j.: Dz.U. 2016.1827 ze zm.).



Z up. STAROSTY
Bogusław Buczyński
Naczelnik Wydziału Administracji
Architektoniczno-Budowlanej
i Gospodarki Nieruchomościami

Otrzymują:

1. Inwestor za pośrednictwem Pełnomocnika tj.: Pani Urszula Mrozińska ul. Grunwaldzka 38, 58-340 Głuszyca + zał. nr 1
2. strony zgodnie z zał. nr 2
3. ZAB – a/a.+ zał. nr 1 + zał. nr 2

Do wiadomości:

1. Powiatowy Inspektor Nadzoru Budowlanego, al. Wyzwolenia 22, 58-300 Wałbrzych + zał. nr 1

mk/dec/3.12.2018r.

Pouczenie:

1. Inwestor jest obowiązany zawiadomić o zamierzonym terminie rozpoczęcia robót budowlanych właściwy organ nadzoru budowlanego oraz projektanta sprawującego nadzór nad zgodnością realizacji budowy z projektem, dołączając na piśmie:
 - 1) oświadczenie kierownika budowy (robót) stwierdzające sporządzenie planu bezpieczeństwa i ochrony zdrowia oraz przyjęcie obowiązku kierowania budową (robotami budowlanymi), a także zaświadczenie, o którym mowa w art. 12 ust. 7 ustawy z dnia 7 lipca 1994 r. – Prawo budowlane;
 - 2) w przypadku ustanowienia nadzoru inwestorskiego – oświadczenie inspektora nadzoru inwestorskiego stwierdzające przyjęcie obowiązku pełnienia nadzoru inwestorskiego nad danymi robotami budowlanymi, a także zaświadczenie, o którym mowa w art. 12 ust. 7 ustawy z dnia 7 lipca 1994 r. – Prawo budowlane;
 - 3) informację zawierającą dane zamieszczone w ogłoszeniu, o którym mowa w art. 42 ust. 2 pkt 2 ustawy z dnia 7 lipca 1994 r. – Prawo budowlane).
2. Do użytkowania obiektu budowlanego, na którego budowę wymagane jest pozwolenie na budowę, można przystąpić po zawiadomieniu właściwego organu nadzoru budowlanego o zakończeniu budowy, jeżeli organ ten, w terminie 14 dni od dnia doręczenia zawiadomienia, nie zgłosi sprzeciwu w drodze decyzji (zob. art. 54 ustawy z dnia 7 lipca 1994 r. – Prawo budowlane). Przed przystąpieniem do użytkowania obiektu budowlanego inwestor jest obowiązany uzyskać decyzję o pozwoleniu na użytkowanie, jeżeli na budowę obiektu budowlanego jest wymagane pozwolenie na budowę i jest on zaliczony do kategorii: V, IX-XVI, XVII (z wyjątkiem warsztatów rzemieślniczych, stacji obsługi pojazdów, myjni samochodowych i garaży do pięciu stanowisk włącznie), XVIII (z wyjątkiem obiektów magazynowych: budynki składowe, chłodnie, hangary i wiaty, a także budynków kolejowych: nastawnie, podstacje trakcyjne, lokomotywnie, wagonownie, strażnice przejazdowe i myjnie taboru kolejowego), XX, XXII (z wyjątkiem placów składowych, postojowych i parkingów), XXIV (z wyjątkiem stawów rybnych), XXVII (z wyjątkiem jazów, wałów przeciwpowodziowych, opasek i ostróg brzegowych oraz rowów melioracyjnych), XXVIII-XXX (zob. art. 55 ust. 1 pkt 1 ustawy z dnia 7 lipca 1994 r. – Prawo budowlane).
3. Inwestor może przystąpić do użytkowania obiektu budowlanego przed wykonaniem wszystkich robót budowlanych pod warunkiem uzyskania decyzji o pozwoleniu na użytkowanie wydanej przez właściwy organ nadzoru budowlanego (zob. art. 55 ust. 1 pkt 3 ustawy z dnia 7 lipca 1994 r. – Prawo budowlane).
4. Inwestor zamiast dokonania zawiadomienia o zakończeniu budowy może wystąpić z wnioskiem o wydanie decyzji o pozwoleniu na użytkowanie (zob. art. 55 ust. 2 ustawy z dnia 7 lipca 1994 r. – Prawo budowlane).
5. Przed wydaniem decyzji w sprawie pozwolenia na użytkowanie obiektu budowlanego właściwy organ nadzoru budowlanego przeprowadzi obowiązkową kontrolę budowy zgodnie z art. 59a ustawy z dnia 7 lipca 1994 r. – Prawo budowlane (zob. art. 59 ust. 1 ustawy z dnia 7 lipca 1994 r. – Prawo budowlane). Wniosek o udzielenie pozwolenia na użytkowanie stanowi wezwanie właściwego organu do przeprowadzenia obowiązkowej kontroli budowy (zob. art. 57 ust. 6 ustawy z dnia 7 lipca 1994 r. – Prawo budowlane)

